

**PROBLEM NR 14** - AUDYTU W ZAKRESIE DOSTĘPNOŚCI ARCHITEKTONICZNEJ

- drzwi do pomieszczeń ogólnodostępnych muszą być opisane w sposób dotykowy

**PROBLEM NR 15** - AUDYTU W ZAKRESIE DOSTĘPNOŚCI ARCHITEKTONICZNEJ

- na poziomie parteru drzwi muszą odróżniać się kontrastowo od koloru ścian oraz klamki nie mogą być w kolorze drzwi.

**PROBLEM NR 20, 21** - AUDYTU W ZAKRESIE DOSTĘPNOŚCI ARCHITEKTONICZNEJ

- Schody będą miały oznakowania kontrastowe stopni na poziomie parteru i poddasza.
- Schody będą miały fakturowe oznaczenia nawierzchni przed początkiem i końcem schodów na poziomie parteru i poddasza.

**PROBLEM NR 22** - AUDYTU W ZAKRESIE DOSTĘPNOŚCI ARCHITEKTONICZNEJ

- Zostanie wymieniona poręcz i balustrada przyschodowa na całej klatce schodowej w czasie instalacji podnośnika przy/schodowego.

**PROBLEM NR 23** - AUDYTU W ZAKRESIE DOSTĘPNOŚCI ARCHITEKTONICZNEJ

- Na poziomie schodów przy istniejących oknach zostaną zastosowaną poręczę zabezpieczające - zgodnie z zaleceniami

**PROBLEM NR 25** - AUDYTU W ZAKRESIE DOSTĘPNOŚCI ARCHITEKTONICZNEJ

- Biblioteka zostanie wyposażona w urządzenia wspomagające słyszenie.

**PROBLEM NR 26** - AUDYTU W ZAKRESIE DOSTĘPNOŚCI ARCHITEKTONICZNEJ

- Aby zapewnić możliwość skorzystania z uslug tłumacza polskiego języka migowego należy wybrac jedno z przedstawionych możliwości zawartych w załączonym audycie.

**PROBLEM NR 27** - AUDYTU W ZAKRESIE DOSTĘPNOŚCI ARCHITEKTONICZNEJ

- Należy przeszkolcić pracowników biblioteki z obsługi osób ze szczególnymi potrzebami.

**PROBLEM NR 28** - AUDYTU W ZAKRESIE DOSTĘPNOŚCI ARCHITEKTONICZNEJ

- Biblioteka zostanie wyposażona w urządzenia techniczne poprawiające widzenie (lupy lub powiększalnik)

**PROBLEM NR 29** - AUDYTU W ZAKRESIE DOSTĘPNOŚCI ARCHITEKTONICZNEJ

- Po dokonaniu modernizacji obiektu zostanie zaktualizowana procedura ewakuacji pod kątem ewakuacji osób ze szczególnymi potrzebami oraz sprzętu niezbędnego do tego typu ewakuacji.

**PROBLEM NR 30** - AUDYTU W ZAKRESIE DOSTĘPNOŚCI ARCHITEKTONICZNEJ

- Zostanie opracowana i zamieszczona procedura wstępu na teren obiektu osoby z psem asystującym lub psem przewodnikiem.

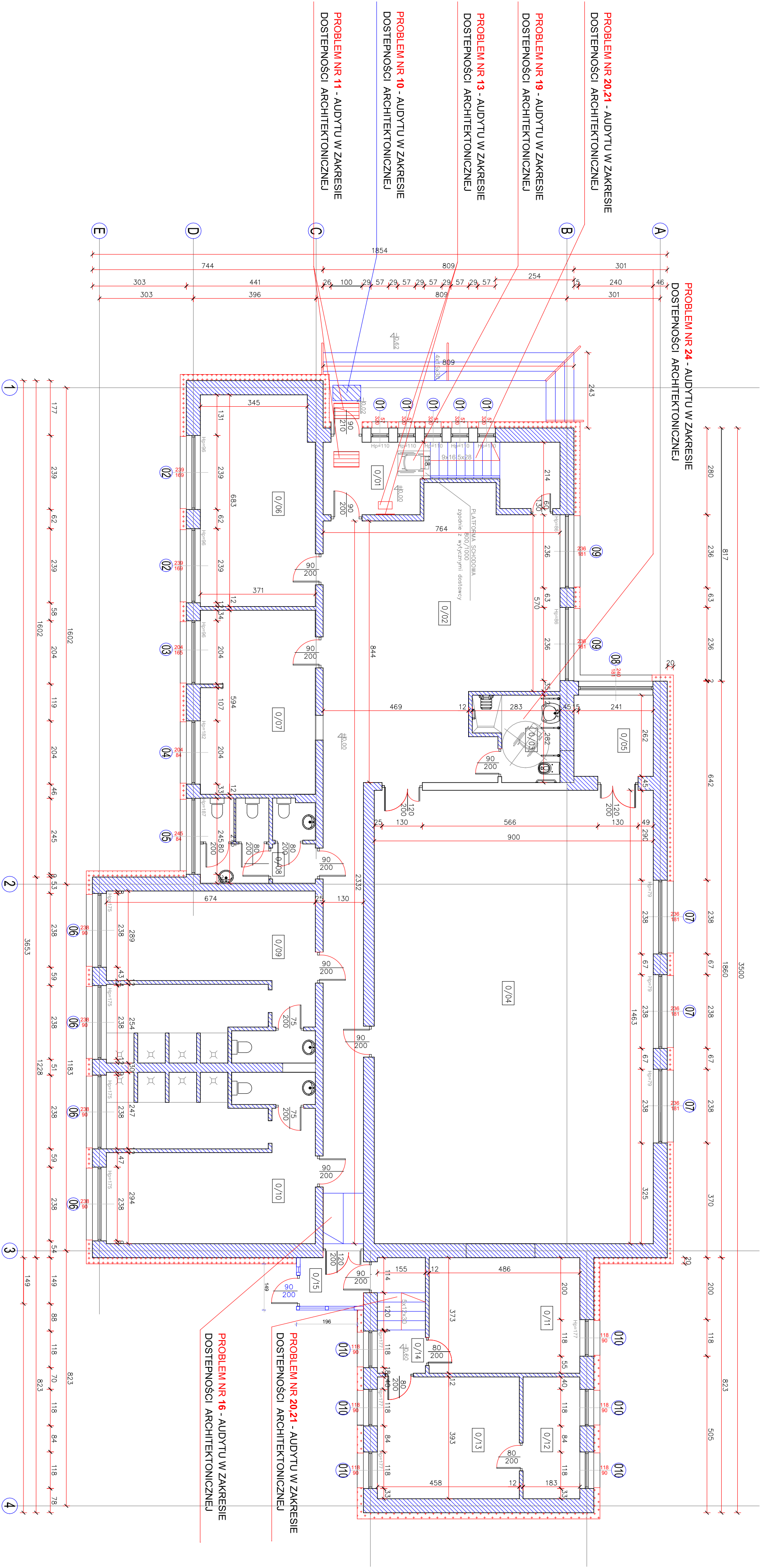

## B I L A N S P O W I E R Z C H N I

### P A R T E R

NR POM.	NAZWA POMIESZCZENIA	POMIĘTYK. (m <sup>2</sup> )
0/01	HALL WEJŚCIOWY	10,35
0/02	KOMUNIKACJA	79,85
0/03	WC DLA NIEPEŁOSPRAWNYCH	6,46
0/04	SALA SPORTOWA	137,68
0/05	ZAPLECZE SALI SPORTOWEJ	6,70
0/06	POMIESZCZENIE BIUROWE	25,00
0/07	KUCHNIA	25,19
0/08	ŁAZIENKA	22,03
0/09	SZATNIA + TOALETY DAMSKA	36,27
0/10	SZATNIA + TOALETY MĘSKA	36,13
0/11	KOTŁOWNIA	18,12
0/12	POMIESZCZENIE TECHNICZNE	7,19
0/13	POMIESZCZENIE TECHNICZNE	17,99
0/14	KOMUNIKACJA	5,78
0/15	PRZEDSIÓNEK	2,52
SUMA		437,26

INWESTOR:	GINIA BRZESKO UL.GŁOWACKIEGO 51, 32-800 BRZESKO
OBIEKT:	BUDYNEK GIMNEGO OŚRODKA SPORTU I REKREACJI W MOKRZYSKACH UL.KOŚCIELNA 1, 32-800 BRZESKO
LOKALIZACJA:	02 NR. 2474/10, 2474/9, 2474/13, 2474/8, 2473/55, 2473/54, MOKRZYSKA, GM. BRZESKO
BRANŻA:	TERMOMODERNIZACJA
TEMAT:	RZUT PARTERU - MODERNIZACJA
OPRACOWAŁ:	DATA:
mgr inż. TOMASZ FERENC spec. konstr.-budowl. bez ograniczeń 32-733 TRZCIANA 424 NR UPR. MAP/0101/WBK/17	
MAJ 2025r	
SKALA:	
1 : 100	
NR RYS.:	
A 1	
BUDŹO PROJEKTÓW, ARCHITON, LUDIA FERENC, TOMASZ FERENC S.C. 32-733 TRZCIANA 424 tel. 663 024 814	
Projekt wykonano w programie ZWCAD 2024	